

**URGENT : Intervenant à domicile pour jeune adulte autiste un week-end sur deux**

Personne dynamique recherchée, dégourdie, alerte et en forme aimant la nature, courir, se baigner, jouer dehors, etc. pour aider Colin la Lune.

Engagement à long terme. Dès le 21 avril. À Sainte-Thérèse et à Saint-Donat de mai à septembre.

Heures de travail : Vendredi soir de 17 h à 21 h | Nuit et samedi matin : du lever de Colin jusqu'à 21 h | Nuit et dimanche matin : du lever de Colin jusqu'à 17 h.

Être souriant, dédié et motivé, s'adapter à Colin et être à l'écoute de ses besoins. Encadrement adapté. Colin est adorable, affectueux, doux et attachant !

Expérience exigée, références demandées, intérêt marqué pour travailler avec une personne autiste. Facilité et fluidité à s'intégrer dans une famille dans le respect. Engagement à long terme seulement.

Bon salaire et conditions de travail.

Veillez communiquer avec madame Mireille de Palma à l'adresse [conf.mdepalma@yahoo.ca](mailto:conf.mdepalma@yahoo.ca).

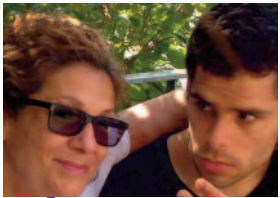

## INTERVENANT À DOMICILE POUR JEUNE ADULTE AUTISTE

### Colin la Lune: un week end sur deux

**Personne dynamique recherchée, dégourdie, alerte et en forme aimant la nature, courir, se baigner, jouer dehors...**

(engagement long terme) Sainte-Thérèse | Saint-Donat: de mai à septembre

**Vendredi soir:** de 17h @ 21h | **Nuit + Samedi matin:** du lever de Colin jusqu'à 21h  
**Nuit + Dimanche matin:** du lever de Colin jusqu'à 17h | **dès le 21 avril**

#### 🌟 **Vendredi 16h: accueil + soirée**

Promenade, collation, hygiène de base, accompagnement, **grande marche**. Aide au souper. Soirée, marche, relaxation. Donner le bain, préparation dodo. Surveillance de nuit s'il y a lieu. Réagir aux levers, sécuriser, recoucher...

#### 🌟 **Samedi du lever jusqu'à 21h & Dimanche du lever jusqu'à 17h**

Lever, habillage, hygiène de base, déjeuner. Grande marche. Activités intérieures et extérieure, jeux interactifs, **baignade, tricycle, randonnées pédestres**. Aide au repas, sorties, promenades. Nettoyage et rangement de l'environnement de Colin. Surveillance de nuit s'il y a lieu.

▲ Être **souriant, dédîé** et **motivé**, s'adapter à Colin et **être à l'écoute de ses besoins**. Encadrement adapté. Colin est adorable, affectueux, doux et attachant!

**conf.mdepalma@yahoo.ca** | **expérience exigée** | références | intérêt marqué pour travailler avec une personne autiste. Facilité et fluidité à s'intégrer dans une famille dans le respect. Engagement long terme seulement. Bon salaire & conditions de travail.